

# Tischgestell X100

70



## X100

Edelstahl geschliffen Korn 240  
für eine Glasplatte oder eine Natursteinplatte  
Gestellhöhe: H = 695 mm  
Tischbeine: D = 50 mm  
Rundrohrzarge: D = 38 mm

### Systemtiefe: 80 cm

Art.Nr.	B x T
010-0101	100 x 80
010-0102	120 x 80
010-0103	140 x 80
010-0104	160 x 80
010-0105	180 x 80
010-0106	200 x 80
010-0107	220 x 80

### Systemtiefe: 90 cm

Art.Nr.	B x T
010-0121	120 x 90
010-0122	140 x 90
010-0123	160 x 90
010-0124	180 x 90
010-0125	200 x 90
010-0126	220 x 90
010-0127	240 x 90

### Systemtiefe: 100 cm

Art.Nr.	B x T
010-0141	140 x 100
010-0142	160 x 100
010-0143	180 x 100
010-0144	200 x 100
010-0145	220 x 100
010-0146	240 x 100

### quadratisches Tischgestell

Art.Nr.	B x T
010-0161	80 x 80
010-0162	90 x 90
010-0163	100 x 100
010-0164	130 x 130
010-0165	160 x 160

Gerne fertigen wir nach Ihren Maßangaben



**X100**

Edelstahl geschliffen Korn 240  
für eine Holzwerkstoffplatte  
Gestellhöhe: H = 695 mm  
Tischbeine: D = 50 mm  
Rundrohrzarge: D = 38 mm

**Systemtiefe: 80 cm**

Art.Nr.	B x T
010-0001	100 x 80
010-0002	120 x 80
010-0003	140 x 80
010-0004	160 x 80
010-0005	180 x 80
010-0006	200 x 80
010-0007	220 x 80

**Systemtiefe: 90 cm**

Art.Nr.	B x T
010-0021	120 x 90
010-0022	140 x 90
010-0023	160 x 90
010-0024	180 x 90
010-0025	200 x 90
010-0026	220 x 90
010-0027	240 x 90

**Systemtiefe: 100 cm**

Art.Nr.	B x T
010-0041	140 x 100
010-0042	160 x 100
010-0043	180 x 100
010-0044	200 x 100
010-0045	220 x 100
010-0046	240 x 100

**quadratisches Tischgestell**

Art.Nr.	B x T
010-0061	80 x 80
010-0062	90 x 90
010-0063	100 x 100
010-0064	130 x 130
010-0065	160 x 160

Gerne fertigen wir nach Ihren Maßangaben



# Tischgestell Q100

70



## Q100

Edelstahl geschliffen Korn 240  
für eine Holzwerkstoffplatte  
Gestellhöhe: H = 695 mm  
Tischbeine: D = 70 mm  
Rechteckrohrzarge: H/B 30 x 20 mm

### Systemtiefe: 80 cm

Art.Nr.	B x T
010-0301	100 x 80
010-0302	120 x 80
010-0303	140 x 80
010-0304	160 x 80
010-0305	180 x 80
010-0306	200 x 80

### Systemtiefe: 90 cm

Art.Nr.	B x T
010-0321	120 x 90
010-0322	140 x 90
010-0323	160 x 90
010-0324	180 x 90
010-0325	200 x 90

### Systemtiefe: 100 cm

Art.Nr.	B x T
010-0341	140 x 100
010-0342	160 x 100
010-0343	180 x 100
010-0344	200 x 100

### quadratisches Tischgestell

Art.Nr.	B x T
010-0361	80 x 80
010-0362	90 x 90
010-0363	100 x 100
010-0364	130 x 130
010-0365	160 x 160

Gerne fertigen wir nach Ihren Maßangaben

Mustertisch





**Q100**

Edelstahl geschliffen Korn 240  
für eine Glasplatte oder eine Natursteinplatte  
Gestellhöhe: H = 695 mm  
Tischbeine: D = 70 mm  
Rechteckrohrzarge: H/B 30 x 20 mm

**Systemtiefe: 80 cm**

Art.Nr.	B x T
010-0401	100 x 80
010-0402	120 x 80
010-0403	140 x 80
010-0404	160 x 80
010-0405	180 x 80
010-0406	200 x 80

**Systemtiefe: 90 cm**

Art.Nr.	B x T
010-0407	120 x 90
010-0408	140 x 90
010-0409	160 x 90
010-0410	180 x 90
010-0411	200 x 90

**Systemtiefe: 100 cm**

Art.Nr.	B x T
010-0412	140 x 100
010-0413	160 x 100
010-0414	180 x 100
010-0415	200 x 100

**quadratisches Tischgestell**

Art.Nr.	B x T
010-0416	80 x 80
010-0417	90 x 90
010-0418	100 x 100
010-0419	130 x 130
010-0420	160 x 160

Gerne fertigen wir nach Ihren Maßangaben

Mustertisch



# Tischgestell PR 100



Edelstahl V2A, geschliffen Korn 240  
 Der Tisch setzt sich zusammen aus:  
 - Befestigungsplatte  
 - Säule  
 - Bodenplatte

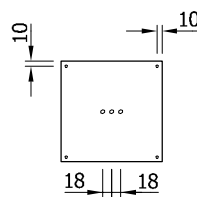

## Befestigungsplatte

Stahl schwarz beschichtet

Art.Nr.	B x T
010-0600	200 x 200 x 5
010-0601	400 x 400 x 5
010-0670	500 x 500 x 5
010-0671	600 x 600 x 6

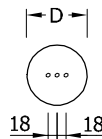

## Säule

Edelstahl V2A, geschliffen Korn 240

Art.Nr.	010-0605-Ø	010-0606-Ø	010-0607-Ø	010-0608-Ø
<b>Länge L</b>	455 mm	675 mm	975 mm	1085 mm
<b>Ø</b>				
50	x	x	x	x
60	x	x	x	x
80		x	x	x
100		x		
114		x		
154		x		

X sind Vorschlagstypen – Gerne fertigen wir Ihre Wunschlänge.  
 Bestellbeispiel für Säule D: 60 L: 675, Art.Nr. 010-0606-060

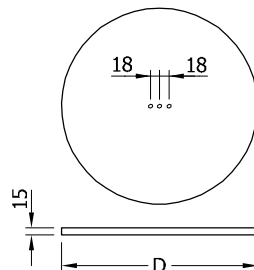

## Bodenplatte

Deckhaube in Edelstahl inkl. Stahlkern  
 und Höhenausgleich 3 mm

Art.Nr.	Durchmesser
010-0614	300
010-0615	390
010-0616	510
010-0617	590
010-0618	680
010-0619*	780
010-0620*	890

\* nur in Kombination mit Säule D: 114 mm oder D: 154 mm möglich

07



Edelstahl V2A, geschliffen Korn 240  
 Der Tisch setzt sich zusammen aus:  
 - Glasklebeplatte  
 - Säule  
 - Bodenplatte



**Glasklebeplatte**

Edelstahl V2A, fein gedreht  
 M8 Stift eingeschraubt

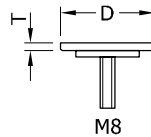

Art.Nr.	D x T
010-0675	52 x 5
010-0602	62 x 5
010-0603	84 x 5
010-0604	105 x 7
010-0605	118 x 7
010-0676	158 x 7



**Säule**

Edelstahl V2A, geschliffen Korn 240

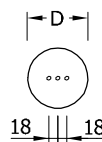

Art.Nr.	010-0605-Ø	010-0606-Ø	010-0607-Ø	010-0608-Ø
<b>Länge L</b>	455 mm	675 mm	975 mm	1085 mm
<b>Ø</b>				
50	x	x	x	x
60	x	x	x	x
80		x	x	x
100		x		
114		x		
154		x		

X sind Vorschlagstypen – Gerne fertigen wir Ihre Wunschlänge.  
 Bestellbeispiel für Säule D: 60 L: 675, Art.Nr. 010-0606-060



**Bodenplatte**

Deckhaube in Edelstahl inkl. Stahlkern  
 und Höhenausgleich 3 mm

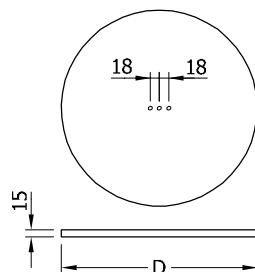

Art.Nr.	Durchmesser
010-0614	300
010-0615	390
010-0616	510
010-0617	590
010-0618	680
010-0619*	780
010-0620*	890

\* nur in Kombination mit Säule D: 114 mm oder D: 154 mm möglich

# Tischgestell PR 100



Stahl pulverbeschichtet

Der Tisch setzt sich zusammen aus:

- Befestigungsplatte
- Säule
- Bodenplatte

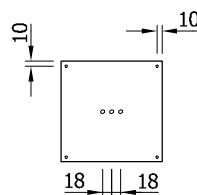

## Befestigungsplatte

Stahl schwarz beschichtet

Art.Nr.	B x T
010-0600	200 x 200 x 5
010-0601	400 x 400 x 5
010-0670	500 x 500 x 5
010-0671	600 x 600 x 6

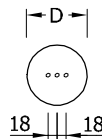

## Säule

Stahl pulverbeschichtet

Art.Nr.	010-0610-Ø**	010-0611-Ø**	010-0612-Ø**	010-0613-Ø**
<b>Länge L</b>	455 mm	675 mm	975 mm	1085 mm
<b>Ø</b>				
50	X	X	X	X
60	X	X	X	X
80		X	X	X
100		X		
115		X		

X sind Vorschlagstypen – Gerne fertigen wir Ihre Wunschlänge.  
Bestellbeispiel für Säule D: 60 L: 675 schwarz gepulvert  
Art.Nr. 010-0611-060SW

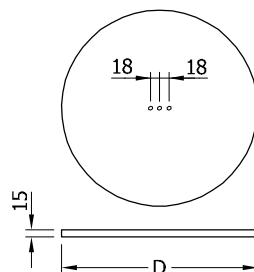

## Bodenplatte

Deckhaube pulverbeschichtet inkl. Stahlkern  
und Höhenausgleich 3 mm

Art.Nr.	Durchmesser D
010-0619**	300
010-0620**	390
010-0621**	510
010-0622**	590
010-0623**	680
010-0724** *	780
010-0725** *	890

\*\* \* nur in Kombination mit Säule D: 115 mm möglich

Bitte verwenden Sie folgende Buchstaben zur Oberflächenwahl (\*\*)

- SW Schwarz (RAL 9011)
- WA Weißaluminium (RAL9006)
- GA Graualuminium (RAL 9007)
- RO Stahl roh



Stahl pulverbeschichtet  
 Der Tisch setzt sich zusammen aus:  
 - Glasklebeplatte  
 - Säule  
 - Bodenplatte



**Glasklebeplatte**

Edelstahl V2A, fein gedreht  
 M8 Stift eingeschraubt

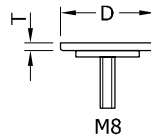

Art.Nr.	D x T
010-0675	52 x 5
010-0602	62 x 5
010-0603	84 x 5
010-0604	105 x 7
010-0605	118 x 7
010-0676	158 x 7



**Säule**

Stahl pulverbeschichtet

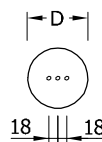

Art.Nr.	010-0610-Ø**	010-0611-Ø**	010-0612-Ø**	010-0613-Ø**
Länge L	455 mm	675 mm	975 mm	1085 mm
Ø				
50	X	X	X	X
60	X	X	X	X
80		X	X	X
100		X		
115		X		

X sind Vorschlagstypen – Gerne fertigen wir Ihre Wunschlänge.  
 Bestellbeispiel für Säule D: 60 L: 675 schwarz gepulvert  
 Art.Nr. 010-0611-060SW

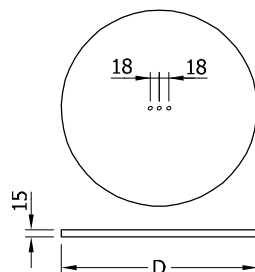

**Bodenplatte**

Deckhaube pulverbeschichtet inkl. Stahlkern  
 und Höhenausgleich 3 mm

Art.Nr.	Durchmesser D
010-0619**	300
010-0620**	390
010-0621**	510
010-0622**	590
010-0623**	680
010-0724** *	780
010-0725** *	890

\*\* \* nur in Kombination mit Säule D: 115 mm möglich

Bitte verwenden Sie folgende Buchstaben zur Oberflächenwahl (\*\*)

- SW Schwarz (RAL 9011)
- WA Weißaluminium (RAL9006)
- GA Graualuminium (RAL 9007)
- RO Stahl roh



# Tischgestell PR 100



Edelstahl V2A, geschliffen Korn 240  
 Der Tisch setzt sich zusammen aus:  
 – Befestigungsplatte  
 – Säule  
 – Bodenplatte

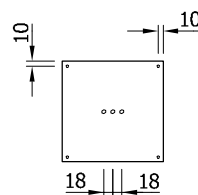

## Befestigungsplatte

Stahl schwarz beschichtet

Art.Nr.	B x T
010-0600	200 x 200 x 5
010-0601	400 x 400 x 5
010-0670	500 x 500 x 5

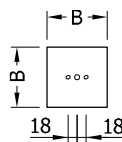

## Säule

Edelstahl V2A, geschliffen Korn 240  
 r = 2 - 3 mm

Art.Nr.	010-0710-□	010-0711-□	010-0712-□	010-0713-□
Länge L vk	455 mm	675 mm	975 mm	1085 mm
50 x 50	x	x	x	x
60 x 60	x	x	x	x
80 x 80		x	x	x
100 x 100		x		

X sind Vorschlagstypen – Gerne fertigen wir Ihre Wunschlänge.  
 Bestellbeispiel für Säule vk 60 x 60 L: 675, Art.Nr. 010-0711-060

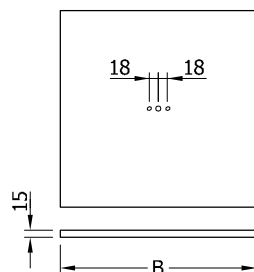

## Bodenplatte

Deckhaube in Edelstahl inkl. Stahlkern  
 und Höhenausgleich 3 mm

Art.Nr.	Rechteck
010-0720	400 x 400
010-0721	500 x 500
010-0722	600 x 600



Edelstahl V2A, geschliffen Korn 240

Der Tisch setzt sich zusammen aus:

- Glasklebeplatte
- Säule
- Bodenplatte



### Säule inkl. Glasklebeplatte

Edelstahl geschliffen Korn 240  
r = 2 - 3 mm

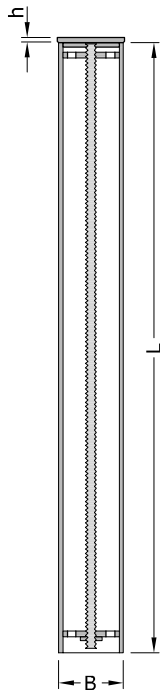

Art.Nr.	010-0750-□	010-0751-□	010-752-□	010-0753-□
<b>Säulenlänge L vk</b>	455 mm	675 mm	975 mm	1085 mm
50 x 50	X	X	X	X
60 x 60	X	X	X	X
80 x 80		X	X	X
100 x 100		X		

X sind Vorschlagstypen

Gerne fertigen wir Ihre Wunschlänge.

Bestellbeispiel für Säule vk 60 x 60 L: 675, Art.Nr. 010-0751-060

### Abmessungen Glasklebeplatte

Edelstahl V2A fein gedreht  
mit Zugstange

<b>B x B x h</b>
52 x 52 x 5
62 x 62 x 5
82 x 82 x 5
102 x 102 x 7



### Bodenplatte

Deckhaube in Edelstahl inkl. Stahlkern  
und Höhenausgleich 3 mm

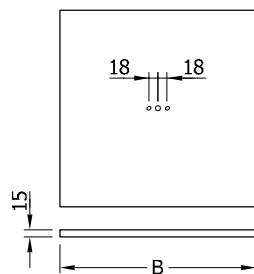

Art.Nr.	Rechteck
010-0720	400 x 400
010-0721	500 x 500
010-0722	600 x 600

# Tischgestell PR 100



Stahl pulverbeschichtet  
 Der Tisch setzt sich zusammen aus:  
 – Befestigungsplatte  
 – Säule  
 – Bodenplatte

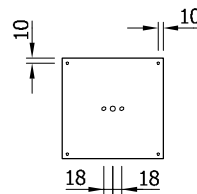

## Befestigungsplatte

Stahl schwarz beschichtet

Art.Nr.	B x T
010-0600	200 x 200 x 5
010-0601	400 x 400 x 5
010-0670	500 x 500 x 5

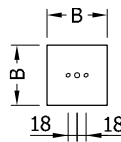

## Säule

Stahl pulverbeschichtet  
 r= 2 - 3 mm

Art.Nr.	010-0730-□**	010-0731-□**	010-0732-□**	010-0733-□**
Länge L vk	455 mm	675 mm	975 mm	1085 mm
50 x 50	X	X	X	X
60 x 60	X	X	X	X
80 x 80		X	X	X
100 x 100		X		

X sind Vorschlagstypen - Gerne fertigen wir Ihre Wunschlänge.  
 Bestellbeispiel für Säule vk 60 x 60 L: 675 schwarz gepulvert  
 Art. Nr. 010-0731-060SW

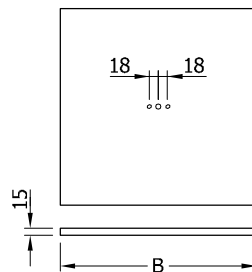

## Bodenplatte

Deckhaube Stahl pulverbeschichtet inkl. Stahlkern  
 und Höhenausgleich 3 mm

Art.Nr.	Rechteck
010-0740**	400 x 400
010-0741**	500 x 500
010-0742**	600 x 600

Bitte verwenden Sie folgende Buchstaben zur Oberflächenwahl (\*\*)

- SW Schwarz (RAL 9011)
- WA Weißaluminium (RAL9006)
- GA Graualuminium (RAL 9007)
- RO Stahl roh



Stahl pulverbeschichtet

Der Tisch setzt sich zusammen aus:

- Glasklebeplatte in Edelstahl
- Säule
- Bodenplatte

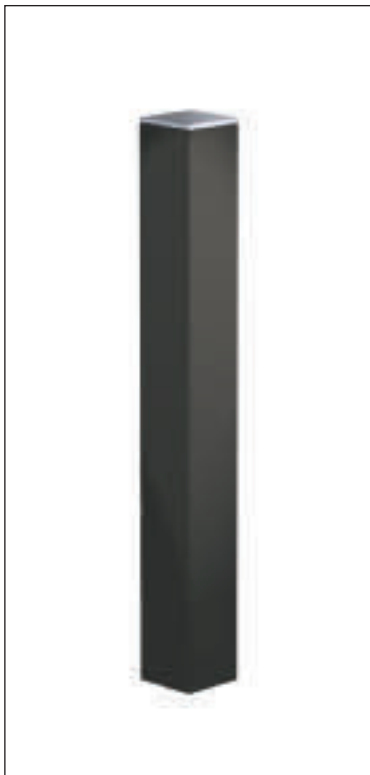

### Säule inkl. Glasklebeplatte

Säule: Stahl pulverbeschichtet  
r = 2 - 3 mm

Art.Nr.	010-0760-□**	010-0761-□**	010-762-□**	010-0763-□**
<b>Säulenlänge L vk</b>	455 mm	675 mm	975 mm	1085 mm
50 x 50	X	X	X	X
60 x 60	X	X	X	X
80 x 80		X	X	X
100 x 100		X		

X sind Vorschlagstypen

Gerne fertigen wir Ihre Wunschlänge.

Bestellbeispiel für Säule vk 60 x 60 L: 675 schwarz gepulvert

Art.Nr. 010-0761-060SW

### Abmessungen Glasklebeplatte

Edelstahl V2A fein gedreht  
mit Zugstange

<b>B x B x h</b>
52 x 52 x 5
62 x 62 x 5
82 x 82 x 5
102 x 102 x 7

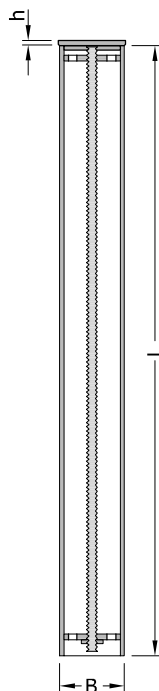

### Bodenplatte

Deckhaube Stahl pulverbeschichtet inkl. Stahlkern  
und Höhenausgleich 3 mm

Art.Nr.	Rechteck
010-0740**	400 x 400
010-0741**	500 x 500
010-0742**	600 x 600

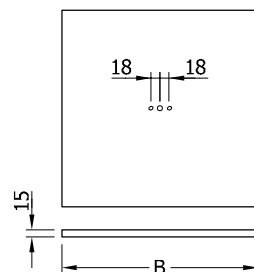

Bitte verwenden Sie folgende Buchstaben zur Oberflächenwahl (\*\*)

- SW Schwarz (RAL 9011)
- WA Weißaluminium (RAL9006)
- GA Graualuminium (RAL 9007)
- RO Stahl roh

# Tischgestell PR100



## PR 100 Höhenverstellbar

verstellbar mit Fußauslöser von 720 – 1120 mm  
Edelstahl geschliffen Korn 240

Art.Nr.	bestehend aus
010-0900	Bodenplatte D: 590 mm Säule D: 80 mm Befestigungsplatte 400 x 400 mm
010-0901	Bodenplatte D: 590 mm Säule D: 80 mm Glasklebeplatte D: 84 mm

Kleine Abbildung = PR 100 höhenverstellbar mit Glasklebeplatte



## PR 100 Höhenverstellbar

verstellbar mit Fußauslöser von 720 – 1120 mm  
Stahl pulverbeschichtet

Art.Nr.	bestehend aus
010-0902**	Bodenplatte D: 590 mm Säule D: 80 mm Befestigungsplatte 400 x 400 mm
010-0903**	Bodenplatte D: 590 mm Säule D: 80 mm Glasklebeplatte D: 84 mm

Kleine Abbildung = PR 100 höhenverstellbar mit Glasklebeplatte

Bitte verwenden Sie folgende Buchstaben zur Oberflächenwahl (\*\*)

- SW Schwarz (RAL 9011)
- WA Weißaluminium (RAL9006)
- GA Graualuminium (RAL 9007)
- RO Stahl roh



**Tischbein PR 210**

Edelstahlrohr geschliffen Korn 240  
mit Tellerfuß

Art.Nr.	Durchmesser D	Tellerdurchmesser d	Länge L
010-0950	50	80	470
010-0951	50	80	690
010-0952	50	80	990
010-0953	80	110	470
010-0954	80	110	690
010-0955	80	110	990



**Tischbein PR 220**

Edelstahlrohr geschliffen Korn 240  
Verstellbereich 30 mm

Art.Nr.	Durchmesser D	Länge L
010-0956	50	470
010-0957	50	690
010-0958	50	990
010-0959	80	470
010-0960	80	690
010-0961	80	990



**Tischbein PR 230**

Edelstahlrohr geschliffen Korn 240  
mit Kunststoffgleiter

Art.Nr.	Durchmesser D	Länge L
010-0962	50	470
010-0963	50	690
010-0964	50	990

**Kunststoff-Höhenversteller PR230**

schwarzer Verstellbereich: 80 mm

Art.Nr.	Durchmesser
010-0642	50

10

# Tischbeine



## Tischbein PR 250

Edelstahlrohr geschliffen Korn 240

Art.Nr.	Durchmesser D	Länge L
010-0968	80	690
010-0969	80	990

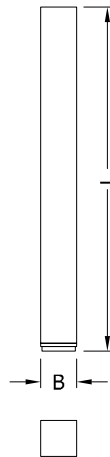

## Tischbein PR 350

Edelstahlrohr geschliffen Korn 240  
r= 2 - 3 mm

Art.Nr.	vk	Länge L
010-0970	50 x 50	470
010-0971	50 x 50	690
010-0972	50 x 50	990
010-0973	80 x 80	470
010-0974	80 x 80	690
010-0975	80 x 80	990

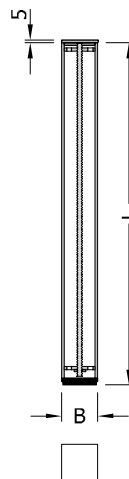

## Tischbein PR 360

Edelstahlrohr geschliffen Korn 240  
mit Glasklebeplatte  
r= 2 - 3 mm

Art.Nr.	vk	Länge L
010-0976	50 x 50	470
010-0977	50 x 50	690
010-0978	50 x 50	990
010-0979	80 x 80	470
010-0980	80 x 80	690
010-0981	80 x 80	990

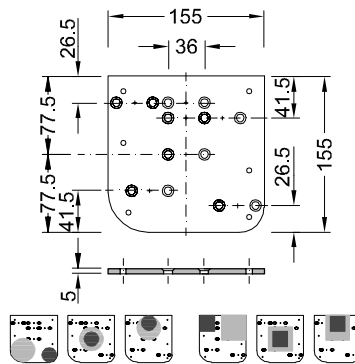

### Multifunktionale Befestigungsplatte

Stahl schwarz beschichtet  
für Rundrohr D: 50 mm und D: 80 mm  
für Vierkantrohr vk 50 x 50 mm und vk 80 x 80 mm

Art.-Nr. 010-0990

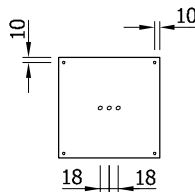

### Befestigungsplatte

Stahl schwarz beschichtet  
für Rundrohr D: 50 mm und D: 80 mm  
für Vierkantrohr vk 50 x 50 mm und vk 80 x 80 mm  
für Rundrohr D: 50 mm und D: 80 mm

für Vierkantrohr vk 50 x 50 mm und vk 80 x 80 mm

Art.Nr.	B x T
010-0600	200 x 200 x 5
010-0601	400 x 400 x 5

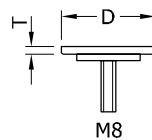

### Glasklebeplatte

Edelstahl V2A, fein gedreht  
M8 Stift eingeschraubt

Art.Nr.	D x T
010-0675	52 x 5
010-0602	62 x 5
010-0603	84 x 5
010-0604	105 x 7

10